

# COMUNE DI GESTURI

PROVINCIA DEL MEDIO CAMPIDANO

## Servizio finanziario

# RELAZIONE DI INIZIO MANDATO

*(articolo 4-bis, d.Lgs. 6 settembre 2011, n. 149)*

### **Art. 4-bis - Relazione di inizio mandato provinciale e comunale**

1. Al fine di garantire il coordinamento della finanza pubblica, il rispetto dell'unità economica e giuridica della Repubblica e il principio di trasparenza delle decisioni di entrata e di spesa, le province e i comuni sono tenuti a redigere una relazione di inizio mandato, volta a verificare la situazione finanziaria e patrimoniale e la misura dell'indebitamento dei medesimi enti.
2. La relazione di inizio mandato, predisposta dal responsabile del servizio finanziario o dal segretario generale, è sottoscritta dal presidente della provincia o dal sindaco entro il novantesimo giorno dall'inizio del mandato. Sulla base delle risultanze della relazione medesima, il presidente della provincia o il sindaco in carica, ove ne sussistano i presupposti, possono ricorrere alle procedure di riequilibrio finanziario vigenti.

## **Premessa**

La presente relazione viene redatta da province e comuni ai sensi dell'articolo 4-*bis* del decreto legislativo 6 settembre 2011, n. 149, recante: "*Meccanismi sanzionatori e premiali relativi a regioni, province e comuni, a norma degli articoli 2, 17, e 26 della legge 5 maggio 2009, n. 42*" per descrivere la situazione economico-finanziaria dell'ente e la misura dell'indebitamento all'inizio del mandato amministrativo avvenuto in data 18.06.2015.

Tale relazione è sottoscritta dal Sindaco non oltre il novantesimo giorno dall'inizio del mandato. Sulla base delle risultanze della relazione medesima, il sindaco, ove ne sussistano i presupposti, può ricorrere alle procedure di riequilibrio finanziario vigenti.

L'esposizione di molti dei dati viene riportata secondo uno schema già adottato per altri adempimenti di legge in materia per operare un raccordo tecnico e sistematico fra i vari dati ed anche nella finalità di non aggravare il carico di adempimenti degli enti.

La maggior parte delle tabelle, di seguito riportate, sono desunte dagli schemi dei certificati al bilancio ex art. 161 del Tuel e dai questionari inviati dall'organo di revisione economico finanziario alle Sezioni regionali di controllo della Corte dei conti, ai sensi dell'articolo 1, comma 166 e seguenti della legge n. 266/2005. Pertanto, i dati qui riportati trovano corrispondenza nei citati documenti, oltre che nella contabilità dell'ente.

## PARTE I - DATI GENERALI

**1.1 Popolazione residente al 31-12-anno 2014:** 1260

### 1.2 Organi politici

#### GIUNTA COMUNALE

<b>Carica</b>	<b>Nominativo</b>	<b>In carica dal</b>
Sindaco	Molia Marisa	18/06/2015
Vicesindaco	Porcu Elisabetta	18/06/2015
Assessore	Casula Renato	18/06/2015
Assessore	Medda Fabrizio	18/06/2015
Assessore	Pisu Luciano	18/06/2015

#### CONSIGLIO COMUNALE

<b>Carica</b>	<b>Nominativo</b>	<b>In carica dal</b>
Consigliere	Casu Fabrizio	18/06/2015
Consigliere	Casu Francesca	18/06/2015
Consigliere	Medda Sara	18/06/2015
Consigliere	Marongiu Giuseppina	18/06/2015
Consigliere	Usai Giuseppe	18/06/2015
Consigliere	Demontis Michele	18/06/2015
Consigliere	Mura Ignazio	18/06/2015
Consigliere	Zedda Valeria	18/06/2015

### 1.3. Struttura organizzativa

Organigramma: indicare le unità organizzative dell'ente.

#### STRUTTURA ORGANIZZATIVA

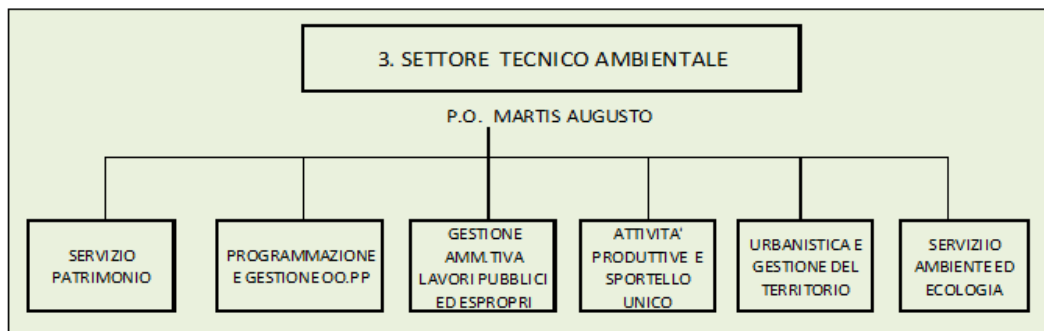
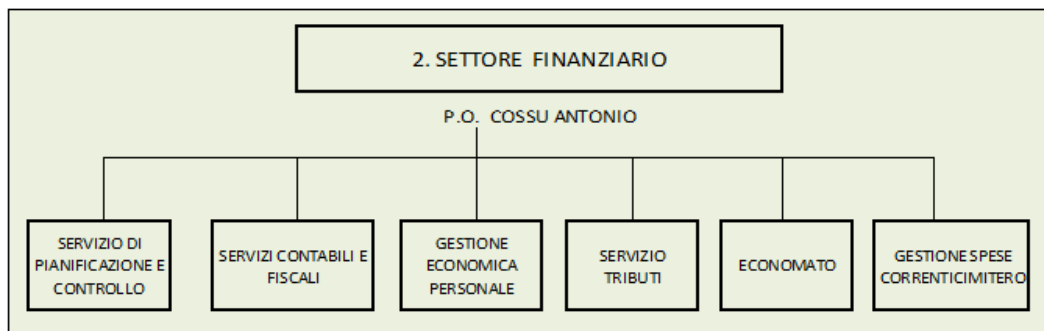

### 1.4. Condizione giuridica dell'Ente:

L'ente non risulta commissariato alla data delle consultazioni elettorali tenutesi in data 15 maggio 2015.

Nella deliberazione di insediamento n. 18 del 18/06/2015 non risultavano esserci condizioni di ineleggibilità ed incompatibilità alla carica di sindaco.

**1.5. Condizione finanziaria dell'Ente:** l'ente, nel mandato amministrativo precedente, non ha dichiarato il dissesto finanziario ai sensi dell'art. 244 del TUEL, o il predissesto finanziario ai sensi dell'art. 243-bis.

**1.6. Situazione di contesto interno:**

Servizio Amministrazione Generale :

La responsabilità del servizio risulta essere in capo al Segretario Comunale e comprende il servizio di Anagrafe-Stato Civile-Elettorale, Contratti-Affari Generali, personale (parte giuridica) e Polizia Locale;

Servizio Tecnico :

Il servizio copre il settore Opere Pubbliche, Urbanistica Edilizia e Patrimonio Immobiliare.

Servizio Finanziario:

Il Servizio comprende La ragioneria, le paghe e i tributi;

**2. Parametri obiettivi per l'accertamento della condizione di ente strutturalmente deficitario ai sensi dell'art. 242 dei TUEL):** indicare il numero dei parametri obiettivi di deficitarietà risultati positivi all'inizio del mandato:

Nessuno

## PARTE II - SITUAZIONE ECONOMICO FINANZIARIA DELL'ENTE

Il Bilancio di previsione è stato approvato prima della data di insediamento in data 24.03.2015.

### 2. Politica tributaria locale

2.1. **IMU:** indicare le tre principali aliquote (abitazione principale e relativa detrazione, altri immobili e fabbricati rurali strumentali) alla data di insediamento

Aliquote IMU	2015
Aliquota abitazione principale	4,0
Detrazione abitazione principale	7,6
Altri immobili	7,6

2.3. **Prelievi sui rifiuti: indicare il tasso di copertura e il costo pro-capite**

Prelievi sui Rifiuti	2014
Tipologia di Prelievo	Tari
Tasso di Copertura	100%
Costo del servizio procapite	70,11

3. Sintesi dei dati finanziari del bilancio dell'ente:

<b>Bilancio di previsione 2015 - Quadro generale riassuntivo</b>			
<b>Entrate</b>		<b>Spese</b>	
Fondo pluriennale vincolato per spese correnti	-		
Fondo pluriennale vincolato per spese in conto capitale	-		
<i>Titolo I</i> Entrate tributarie	447.214,47	<i>Titolo I</i> Spese correnti	2.072.905,07
<i>Titolo II</i> Entrate da contributi e trasferimenti correnti dello Stato, della Regione e di altri enti pubblici	1.230.743,96	<i>Titolo II</i> Spese in conto capitale	1.151.000,00
<i>Titolo III</i> Entrate extratributarie	510.610,94		
<i>Titolo IV</i> Entrate da alienazioni, da trasferimenti di capitale e da riscossioni di crediti	1.151.000,00		
<i>Titolo V</i> Entrate derivanti da accensioni di prestiti	150.000,00	<i>Titolo III</i> Spese per rimborso di prestiti	265.664,30
<i>Titolo VI</i> Entrate da servizi per conto di terzi	767.500,00	<i>Titolo IV</i> Spese per servizi per conto di terzi	767.500,00
<b>Totale</b>	<b>4.257.069,37</b>	<b>Totale</b>	<b>4.257.069,37</b>
<b>Avanzo di amministrazione 2013 / 2014</b>	-	<b>Disavanzo di amministrazione 2014</b>	-
<b>Totale complessivo entrate</b>	<b>4.257.069,37</b>	<b>Totale complessivo spese</b>	<b>4.257.069,37</b>

### 3.1. Equilibrio parte corrente del bilancio consuntivo relativo agli anni del mandato

<b>Risultati differenziali</b>		
<b>Equilibrio economico finanziario</b>		
<b>A)</b> Fondo pluriennale vincolato di parte corrente* (solo se valorizzato)	(+)	
<b>B)</b> Entrate titoli I - II - III	(+)	2.188.569,37
<b>C) Somma finale</b>	<b>(A+B)</b>	
<b>D)</b> Spese titolo I	(+)	2.072.905,07
<b>E)</b> Spese titolo III destinate a rimborsare la parte capitale dei prestiti	(+)	115.664,30
<b>F) Somma finale (D+E)</b>	<b>(D+E)</b>	<b>2.188.569,37</b>
<b>EQUILIBRIO DI PARTE CORRENTE</b>	<b>(C-F)</b>	-
<b>Equilibrio economico finanziario</b>		
<b>A)</b> Fondo pluriennale vincolato di parte capitale* (solo se valorizzato)	(+)	
<b>B)</b> Entrate titoli IV e V	(+)	1.151.000,00
<b>C)</b> Eventuali sospesi della gestione corrente	(+)	-
<b>D)</b> Risultato di amministrazione 2014**	(+)	1.151.000,00
<b>E)</b> Spese Titolo II - Spese in conto capitale	(-)	
<b>EQUILIBRIO DI PARTE CAPITALE</b>	<b>(A+B+C+D-E)</b>	



### 3.2. Gestione finanziaria - Quadro Riassuntivo

<b>RISULTATO DI AMMINISTRAZIONE</b>			
<b>VOCI</b>	<b>In Conto</b>		<b>TOTALE</b>
	<b>Residui</b>	<b>Competenza</b>	
<b>Fondo di cassa al 1° gennaio 2014</b>			693.676,80
Riscossioni	1.141.279,56	1.820.741,66	2.962.021,22
Pagamenti	1.196.436,98	1.817.368,98	3.013.805,96
<b>(A) Fondo di cassa al 31dicembre 2014</b>			641.892,06
<b>(B) Pagamenti per azioni esecutive non regolarizzate al 31/12/2014</b>			-
<b>(C) Differenza (A)-(B)</b>			641.892,06
<b>(D) Residui Attivi</b>	3.488.298,05	1.514.860,60	5.003.158,65
<b>(E) Residui Passivi</b>	4.030.083,59	1.488.899,43	5.518.983,02
<b>(F) Differenza (D)-(E)</b>	- 541.785,54	25.961,17	- 515.824,37
<b>(G) Avanzo di Amministrazione al 31/12/2014</b>			<b>126.067,69</b>

**Suddivisione  
dell'avanzo (disavanzo)  
di amministrazione  
complessivo**

a) Fondi vincolati	39.690,34
b) Fondi per finanziamento spese in conto capitale	6.380,84
c) Fondi di ammortamento	-
Fondo svalutazione crediti	6.000,00
d) Fondi non vincolati	73.996,51
<b>TOTALE AVANZO</b>	<b>126.067,69</b>

### 3.3. Risultati della gestione: fondo di cassa e risultato di amministrazione

Descrizione	2014
Fondo cassa al 31 dicembre	641.892,06
Totale residui attivi finali	5.003.158,65
Totale residui passivi finali	5.518.983,02
<b>Risultato di amministrazione</b>	126.067,69
Utilizzo anticipazione di cassa	NO

Il fondo di cassa all'inizio del mandato (18.06.2015) ammonta a € 1.011.104,14 di cui:

FONDI VINCOLATI	€ 651.537,63
FONDI NON VINCOLATI	€ <u>359.566,51</u>
TOTALE	€ 1.011.104,14

### 3.4. Utilizzo avanzo di amministrazione:

	2014
Reinvestimento quote accantonate per ammortamento	0,00
Finanziamento debiti fuori bilancio	0,00
Salvaguardia equilibri di bilancio	0,00
Spese correnti non ripetitive	0,00
Spese correnti in sede di assestamento	0,00
Spese di investimento	0,00
Estinzione anticipata di prestiti	0,00
Totale	0,00

#### 4. Gestione dei residui. Totale residui di inizio mandato (certificato consuntivo-quadro 11)

**QUADRO 11 – GESTIONE DEI RESIDUI ATTIVI E TOTALE RESIDUI ATTIVI DI FINE GESTIONE**

(Dati in euro)

RESIDUI ATTIVI	Codice	Iniziali	Riscossi	Maggiori	Minori	Riaccertati (3)	Da riportare	Residui provenienti dalla gestione di competenza	Totale residui di fine gestione
		a	b	c	d	e=(a+c-d)	f=(e-b)	g	h=(f+g)
Titolo 1 - Tributarie	11 005	104.940,50	78.524,74	0,00	12.257,57	92.682,93	14.158,19	60.995,61	75.153,80
Titolo 2 - Contributi e trasferimenti	11 010	113.132,18	71.624,89	0,00	41.507,29	71.624,89	0,00	429.138,98	429.138,98
Titolo 3 - Extratributarie	11 015	40.542,11	27.997,42	0,00	10.052,25	30.489,86	2.492,44	17.994,40	20.486,84
Parziale titoli 1+2+3	11 020	258.614,79	178.147,05	0,00	63.817,11	194.797,68	16.650,63	508.128,99	524.779,62
Titolo 4 - In conto capitale	11 025	4.734.246,23	953.274,87	0,00	320.473,35	4.413.772,88	3.460.498,01	999.113,35	4.459.611,36
Titolo 5 - Accensione di prestiti	11 030	3.529,97	0,00	0,00	3.529,97	0,00	0,00	0,00	0,00
Titolo 6 - Servizi per conto di terzi	11 035	21.091,43	9.857,64	0,00	84,38	21.007,05	11.149,41	7.618,26	18.767,67
<b>Totale titoli 1+2+3+4+5+6</b>	11 040	5.017.482,42	1.141.279,56	0,00	387.904,81	4.629.577,61	3.488.298,05	1.514.860,60	5.003.158,65

(2) Art. 194 Testo Unico delle leggi sull'ordinamento degli Enti Locali, approvato con D.L. gs.267/2000.

(3) Si utilizza il termine di riaccertamento come indicato nell'articolo 228 comma 3 del T.U.E.L.

**QUADRO 12– GESTIONE DEI RESIDUI PASSIVI E TOTALE RESIDUI PASSIVI DI FINE GESTIONE**

(Dati in euro)

RESIDUI PASSIVI	Codice	Iniziali	Pagati	Minori	Riaccertati (2)	Da riportare	Residui provenienti dalla gestione di competenza	Totale residui di fine gestione
		a	b	c	d=(a-c)	e=(d-b)	f	g=(e+f)
Titolo 1 - Correnti	12 005	771.670,32	447.964,17	183.467,01	588.203,31	140.239,14	340.463,50	480.702,64
Titolo 2 - In conto capitale	12 010	4.905.622,92	748.472,81	276.389,76	4.629.233,16	3.880.760,35	1.141.669,93	5.022.430,28
Titolo 3 - Rimborso di prestiti	12 015	0,00	0,00	0,00	0,00	0,00	0,00	0,00
Titolo 4 - Servizi per conto di terzi	12 020	9.084,10	0,00	0,00	9.084,10	9.084,10	6.766,00	15.850,10
<b>Totale titoli 1+2+3+4</b>	12 025	5.686.377,34	1.196.436,98	459.856,77	5.226.520,57	4.030.083,59	1.488.899,43	5.518.983,02

**4.1. Analisi anzianità dei residui distinti per anno di provenienza.**

<b>Residui</b>	<b>Esercizi precedenti</b>	<b>2010</b>	<b>2011</b>	<b>2012</b>	<b>2013</b>	<b>2014</b>	<b>TOTALE</b>
<b>ATTIVI</b>							
Titolo I			4.458,99	8.928,84	770,36	60.995,61	<b>75.153,80</b>
di cui							
F,S,R. o F.S.							
Titolo II		-	-	-	-	429.138,98	<b>429.138,98</b>
Titolo III		-	-	-	2.492,44	17.994,40	<b>20.486,84</b>
Totale RR.AA. Di parte corrente (calcolo automatico)							
TitoloIV	345.600,00	2.596.574,82	-	495.323,19	23.000,00	999.113,35	<b>4.459.611,36</b>
Titolo V		-	-	-	-	-	
Totale RR.AA. Di parte capitale (calcolo automatico)							
Titolo VI	205,00	-	1.746,97	9.197,44		7.618,26	<b>18.767,67</b>
<b>Totale residui attivi</b>	<b>345.805,00</b>	<b>2.596.574,82</b>	<b>6.205,96</b>	<b>513.449,47</b>	<b>26.262,80</b>	<b>1.514.860,60</b>	<b>5.003.158,65</b>

<b>PASSIVI</b>							
Titolo I	31.472,19	8.852,67	24.876,33	32.230,17	42.807,78	340.463,50	<b>480.702,64</b>
Titolo II	357.672,48	2.718.774,14	237.188,49	432.453,11	134.672,13	1.141.669,93	<b>5.022.430,28</b>
Titolo III	-	-	-	-	-	-	
TitoloIV	1.322,29	1.045,00	210,00	6.089,32	417,49	6.766,00	<b>15.850,10</b>
<b>Totale</b>	<b>390.466,96</b>	<b>2.728.671,81</b>	<b>262.274,82</b>	<b>470.772,60</b>	<b>177.897,40</b>	<b>1.488.899,43</b>	<b>5.518.983,02</b>

## 5. Patto di Stabilità interno

L'ente rispetto agli adempimenti del patto di stabilità interno è soggetto al patto, nell'anno precedente all'insediamento l'ente è risultato adempiente al patto di stabilità interno.

## 6. Indebitamento:

**6.1. Indebitamento dell'ente: indicare le entrate derivanti da accensioni di prestiti al 31 dicembre esercizio n-1 (Tit. V ctg. 2-4).**

*(Questionario Corte dei Conti-bilancio di previsione)*

	2014
Residuo debito finale	737.584,24
Popolazione residente	1260
Rapporto tra residuo debito e popolazione residente	585.38

**6.2. Rispetto del limite di indebitamento. Indicare la percentuale di indebitamento sulle entrate correnti di ciascun anno, ai sensi dell'art. 204 del TUEL nell'esercizio precedente, nell'esercizio in corso e nei tre anni successivi (previsione):**

	2011	2012	2013	2014
Incidenza percentuale attuale degli interessi passivi sulle entrate correnti (art. 204 TUEL)	1,22 %	2,00 %	1,14 %	1,90 %

### 6.3. Anticipazione di tesoreria (art. 222 Tuel)

IMPORTO MASSIMO CONCEDIBILE: € 450.000,00  
IMPORTO CONCESSO € 0,00

**6.4. Accesso al fondo straordinario di liquidità della Cassa Depositi e Prestiti spa (art. 1, D.L. n. 35/2013, conv. in L. n. 64/2013)**

IMPORTO CONCESSO: € 0,00

**6.5. Utilizzo strumenti di finanza derivata:** l'ente non ha in corso contratti relativi a strumenti derivati.

**7. Conto del patrimonio in sintesi.** Indicare i dati relativi al primo anno di mandato, ai sensi dell'art. 230 dei TUEL.

Anno 2014

<b>Attivo</b>	<b>31/12/2013</b>	<b>Variazioni da conto finanziario</b>	<b>Variazioni da altre cause</b>	<b>31/12/2014</b>
Immobilizzazioni immateriali	896.603,88	300.811,45	- 431.550,63	765.864,70
Immobilizzazioni materiali	13.913.582,91	730.507,87	- 572.507,46	14.071.583,32
Immobilizzazioni finanziarie	415,00	-	198.348,00	198.763,00
<b>Totale immobilizzazioni</b>	<b>14.810.601,79</b>	<b>1.031.319,32</b>	<b>- 805.710,09</b>	<b>15.036.211,02</b>
<b>Rimanenze</b>	-	-	-	-
Crediti	5.018.145,42	373.564,41	- 389.233,18	5.002.476,65
Altre attività finanziarie	-	-	-	-
Disponibilità liquide	725.977,37	- 51.784,74	- 27.251,71	646.940,92
<b>Totale attivo circolante</b>	<b>5.744.122,79</b>	<b>321.779,67</b>	<b>- 416.484,89</b>	<b>5.649.417,57</b>
<b>Ratei e risconti</b>	-	-	-	-
<b>Totale dell'attivo</b>	<b>20.554.724,58</b>	<b>1.353.098,99</b>	<b>- 1.222.194,98</b>	<b>20.685.628,59</b>
Conti d'ordine	4.905.622,92	393.197,12	- 276.389,76	5.022.430,28
<b>Passivo</b>				
<b>Patrimonio netto</b>	<b>6.522.547,64</b>	<b>184.246,71</b>	<b>87.654,43</b>	<b>6.619.139,92</b>
<b>Conferimenti</b>	<b>12.633.674,49</b>	1.085.520,62	- 886.843,32	<b>12.832.351,79</b>
Debiti di finanziamento	617.748,03	123.366,08	- 3.529,97	737.584,14
Debiti di funzionamento	771.670,32	- 107.500,67	- 183.467,01	480.702,64
Debiti per anticipazione di cassa	-	-	-	-
Debiti per somme anticipate da terzi	9.084,10	6.766,00	-	15.850,10
Altri debiti				
<b>Totale debiti</b>	<b>1.398.502,45</b>	<b>22.631,41</b>	<b>-186.996,98</b>	<b>1.234.136,88</b>
<b>Ratei e risconti</b>	-	-	-	
<b>Totale del passivo</b>	<b>20.554.724,58</b>	<b>1.292.398,74</b>	<b>- 986.185,87</b>	<b>20.685.628,59</b>
Conti d'ordine	4.905.622,99	393.197,12	- 276.389,76	5.022.430,35

## 7.2. Riconoscimento debiti fuori bilancio

### Quadro 10 e 10-bis del certificato al conto consuntivo

Indicare i debiti fuori bilancio già riconosciuti alla data di inizio del mandato amministrativo i cui oneri gravano sul bilancio di previsione e su bilanci successivi:

Provvedimento di riconoscimento e oggetto	Importo	Finanziamento		
		2014	2015	2016
Sentenza esecutiva	6.355,50			

Indicare se esistono debiti fuori bilancio ancora da riconoscere. In caso di risposta affermativa indicare il valore.

Oggetto	Importo
Ricorso 17091-2012 proposto dal Comune di Gesturi in persona del Sindaco pro tempore, contro il Ministero del Lavoro e delle politiche sociali – Direzione Provinciale del Lavoro di Cagliari	130.000,00

\*\*\*\*\*

Sulla base delle risultante della relazione di inizio mandato del Comune di Gesturi :

- la situazione finanziaria e patrimoniale non presenta squilibri;
- la situazione finanziaria e patrimoniale presenta squilibri in relazione ai quali:

Lì 15.09.2015

II SINDACO  
f.to Marisa Molia